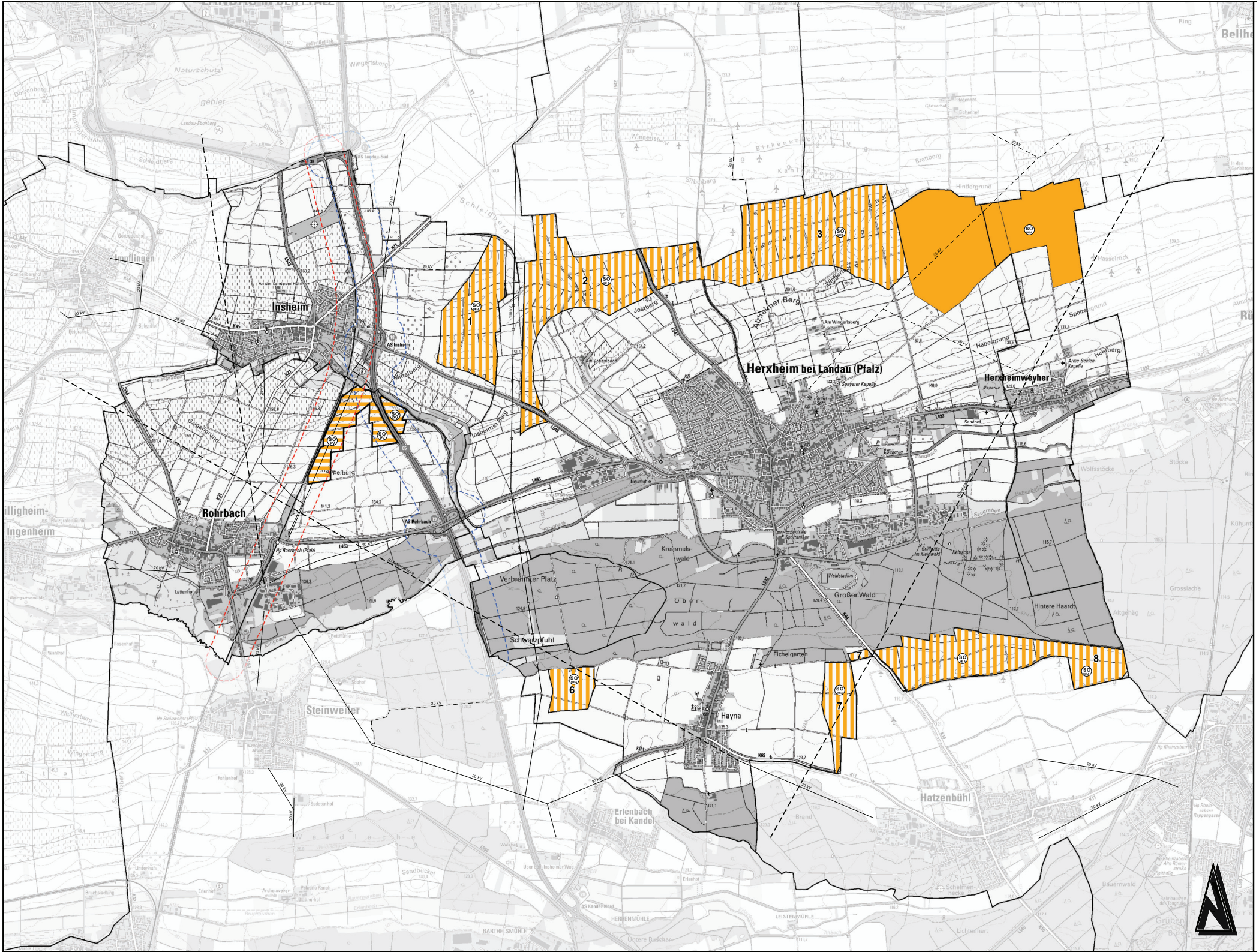
Insheim
Rohrbach
Herxheim bei Landau (Pfalz)
Herxheimweyher
Steinweiler
Hayna
Hatzenbühl
Erlenbach bei Kandel
Großer Wald
Kremmelswald
Verbrannter Platz
Über wald
Schwalzpfuhl
Eichelgarten
Hintere Haardt
Weldstadion
Zentrale Sportanlage
Neumühle
Lettenhof
Joatberg
Mittelberg
Anthelmer Berg
Hindergrund
Habergrund
Spelzer
Hohlberg
Sandhof
Guggelgrund
Spelberg
Wingertsberg
Schledberg
Brettberg
Silberberg
Hasselrück
Wolfsstöcke
Stöcke
Grosslache
Altgehäg
Kühurn
Weihnberg
Wingertsberg
Fehlenhof
Sudatenhof
Sandbuckel
Bauernwald
Schelmenhook
Lichtenhart
Brand
Rosenhof
Waldhof
Naturschutzgebiet
Landau-Ebenberg
Ebenberg
Dörenberg
Immenlinger Hahn
Immenlinger Weg
Hasselbach
Birkenbach
Kandel-Nord
Herrenmühle
Leistenmühle
Barthe Mühle
Untere Buschar
Über den Insheimer Weg
Bellhe
Ring
Rü
Kühurn
Grüben
Lichtenhart
Bauernwald
Schelmenhook
Hatzenbühl
Altgehäg
Grosslache
Stöcke
Wolfsstöcke
Hasselrück
Spelzer
Hohlberg
Habergrund
Hindergrund
Brettberg
Silberberg
Schledberg
Wingertsberg