

IN DER WINGERT

NR. 542

HINTER DER WINGERT

LANDWIRTSCHAFTLICHE
BETRIEBSGRUNDSTÜCKE

BAHNHOLZ WEG

STRASSE - A -

WALDSTRASSE

OBERE BAHNHOLZ ÄCKER

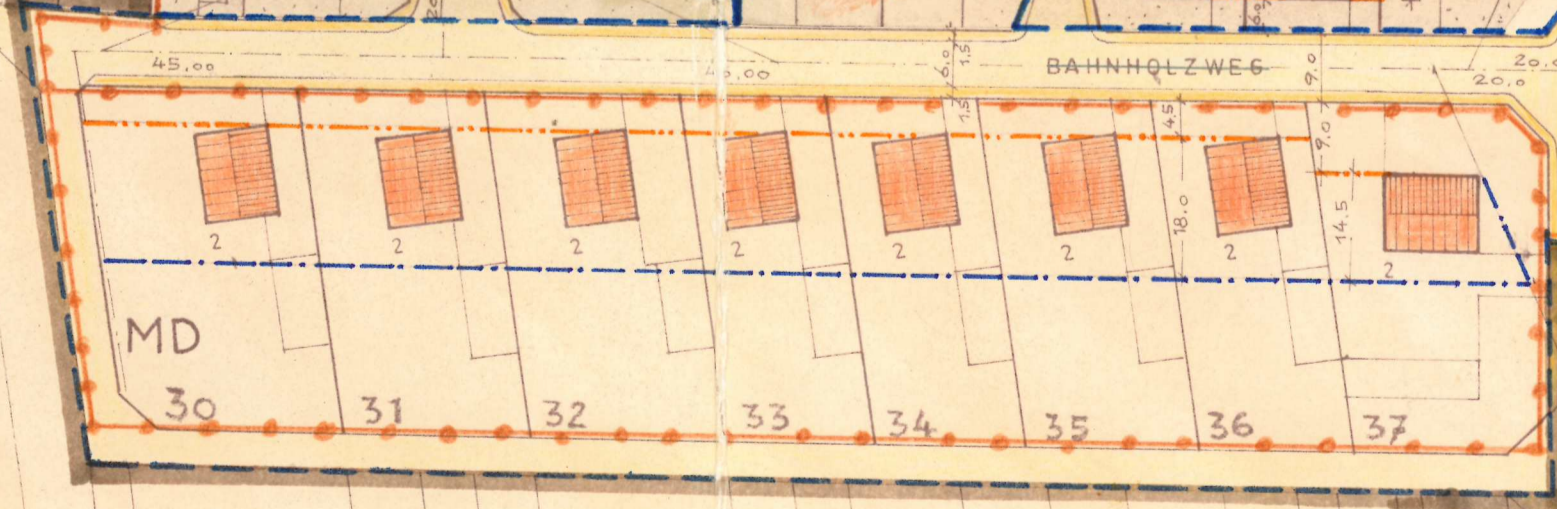
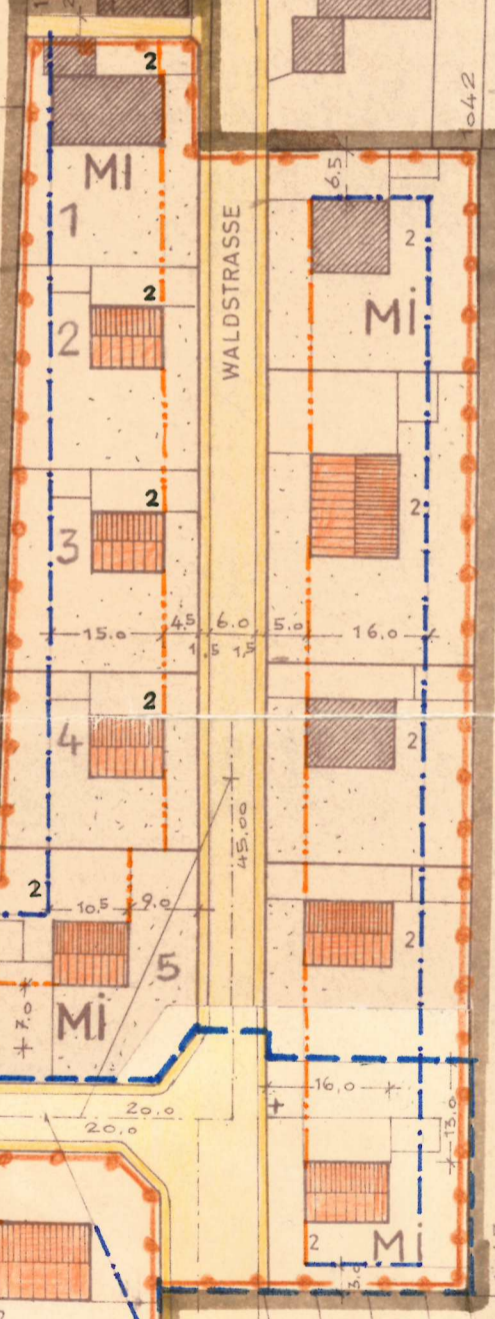
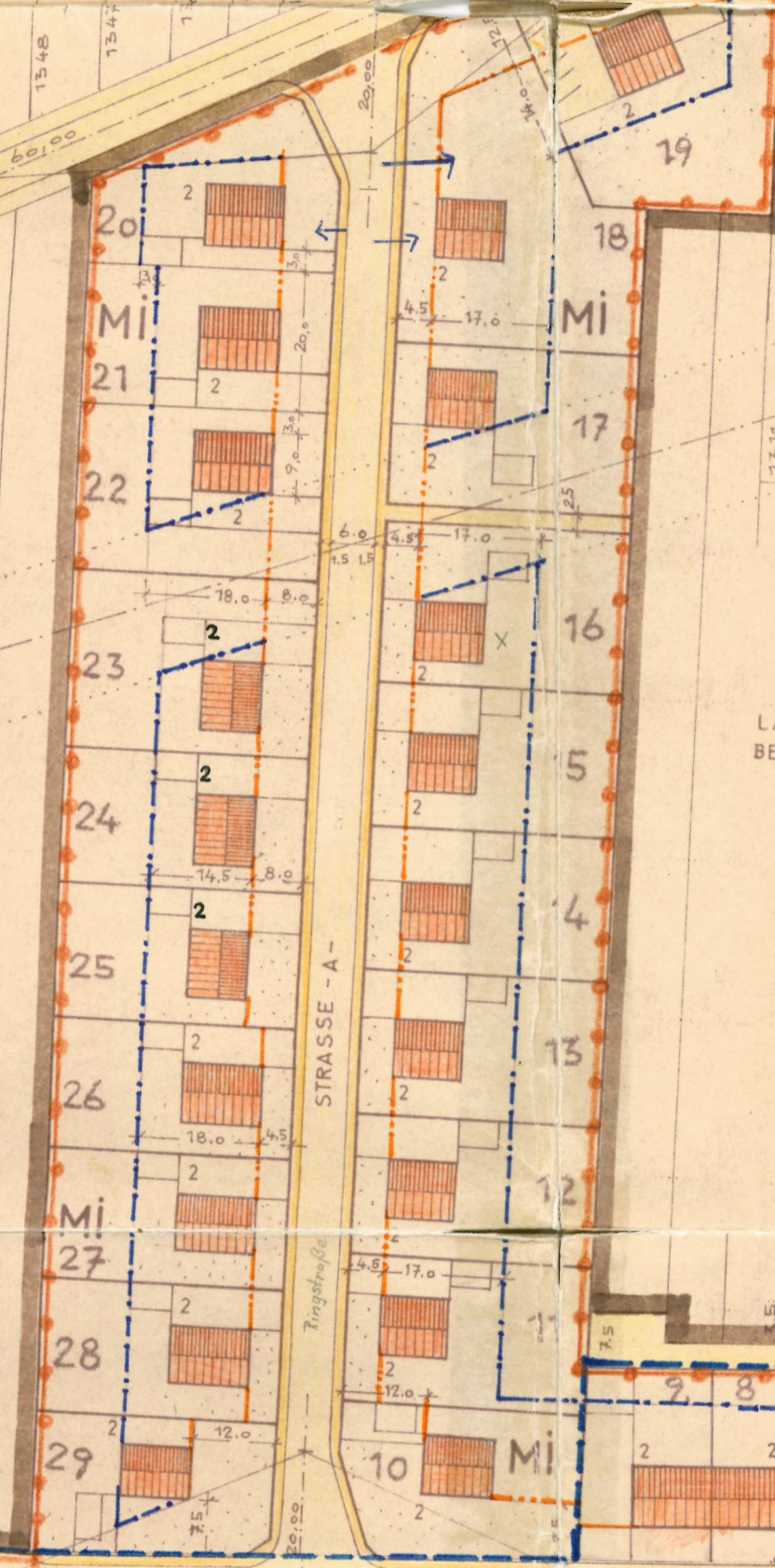
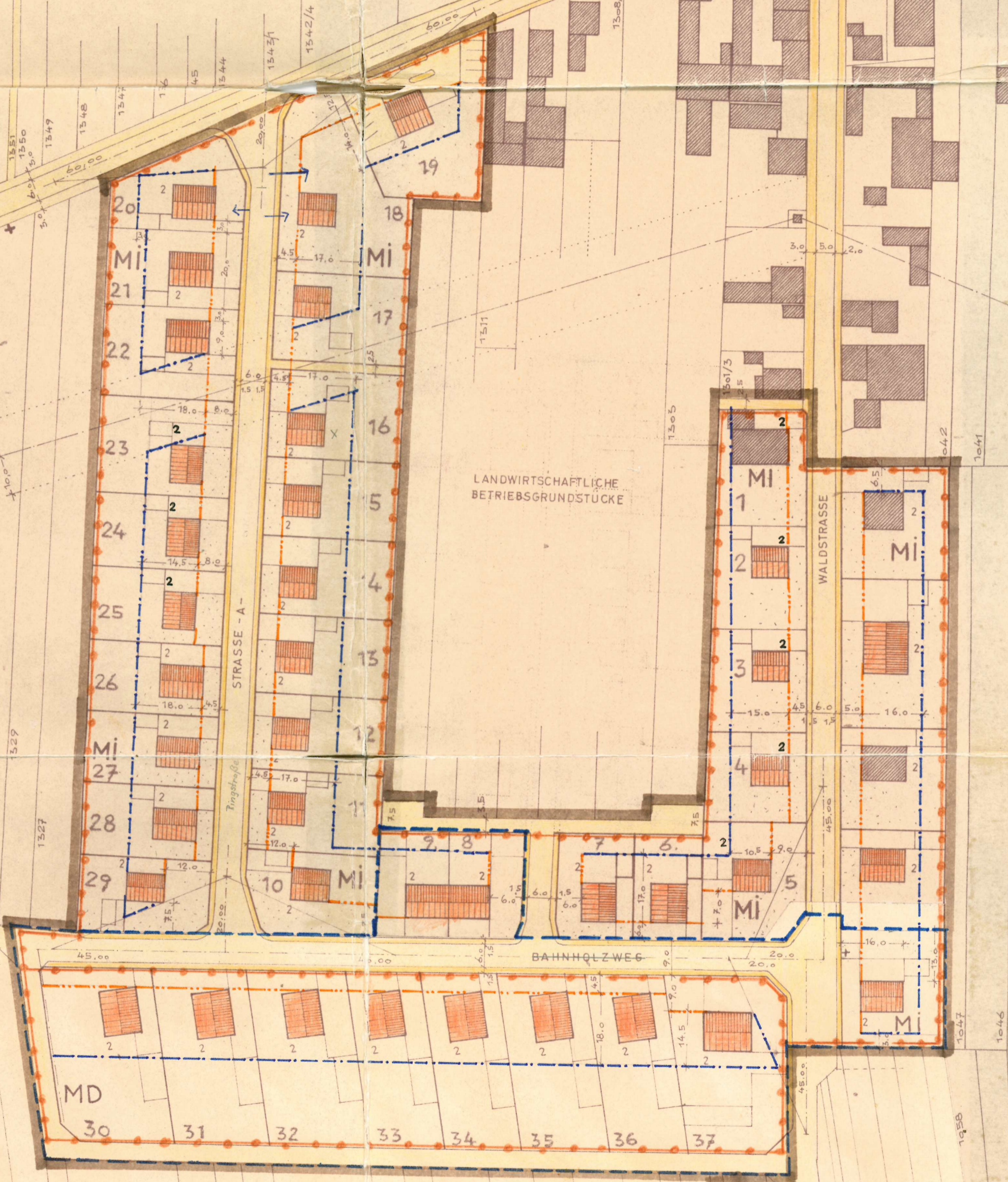

1840

1835

+8.0+

1840/1

836

WR

FRIEDHO...

ÖFFENTL. WEG

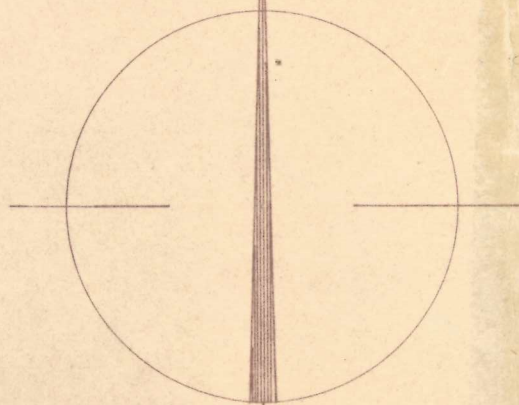

IN DER WINGERT

13431

1342/4

60.00

1308/1

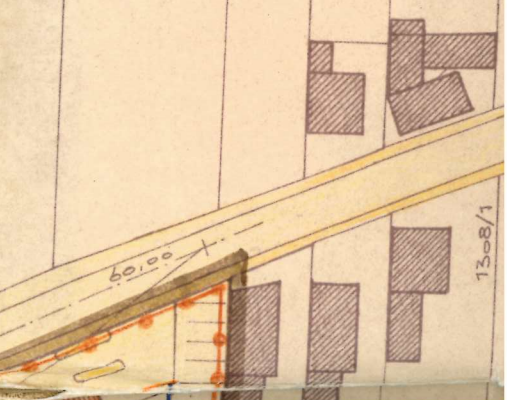
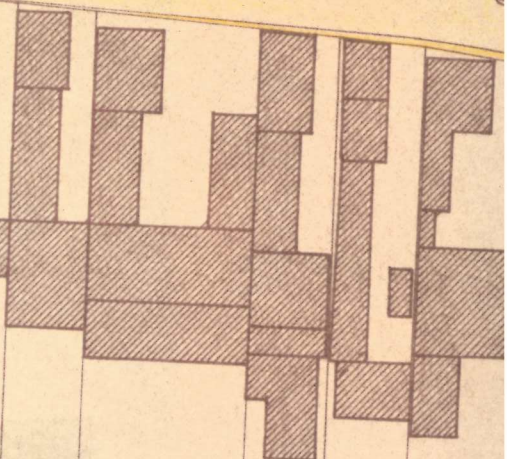
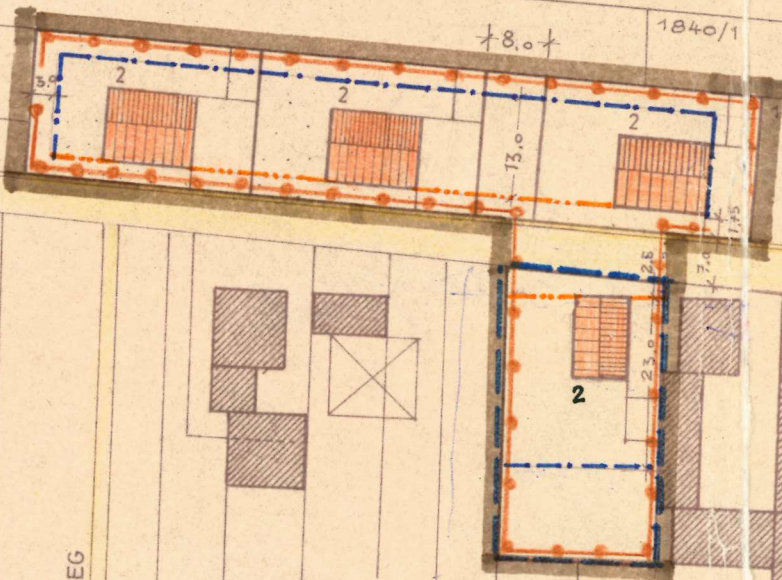



ZEICHENERKLÄRUNG :

 BESTEHENDE BEBAUUNG

 GEPLANTE BEBAUUNG
IM UMLEGUNGSGEBIET

 GRENZE DES BEBAUUNGSPLANGEBIETES

 GRENZE DER BAULICHEN
NUTZUNGSART

 BAULINIEN

 BAUGRENZEN

II GESCHOSSZAHLEN
2 MAXIMAL

 AUFZUHEBENDE GRUNDSTÜCKGRENZEN

 VERBLEIBENDE, BZW.
NEUE GRUNDSTÜCKGRENZEN

 GRENZE DES GEÄNDERTEN
BEBAUUNGSPLANGEBIETES

WR REINES WOHNGEBIET, gem. § 3 Bau NVo.
NUR 2 WOHNUNGEN ZULÄSSIG

MI MISCHGEBIET, gem. § 6 Bau NVo.
NUR 2 WOHNUNGEN ZULÄSSIG

MD DORFGEBIET, gem. § 5 Bau NVo.
NUR 2 WOHNUNGEN ZULÄSSIG

MEINDEVERWALTUNG
BÜRGERMEISTER :

[Handwritten signature]

KANDEL, IM JULI 1965
GEÄNDERT, IM OKT. 1965
GEÄNDERT, IM APR. 1967
GEÄNDERT, IM APR. 1968
GEÄNDERT, IM MÄRZ 1970 + JAN. 1971

HERMANN SCHNEIDER
STAATL. GEPR. BAUING.
ARCHITEKT
KANDEL/PFALZ

[Handwritten signature]

VERGEGEN :

M 8. NOV. 1965 - BIS 10. DEZ. 1965

1. 4. 1970
20. 3. 1971
MEINDEVERWALTUNG
BÜRGERMEISTER :

4. März 1970
26. 4. 1971

[Handwritten signature]